

VUE EN PLAN CAVE  
Situation existante inchangée

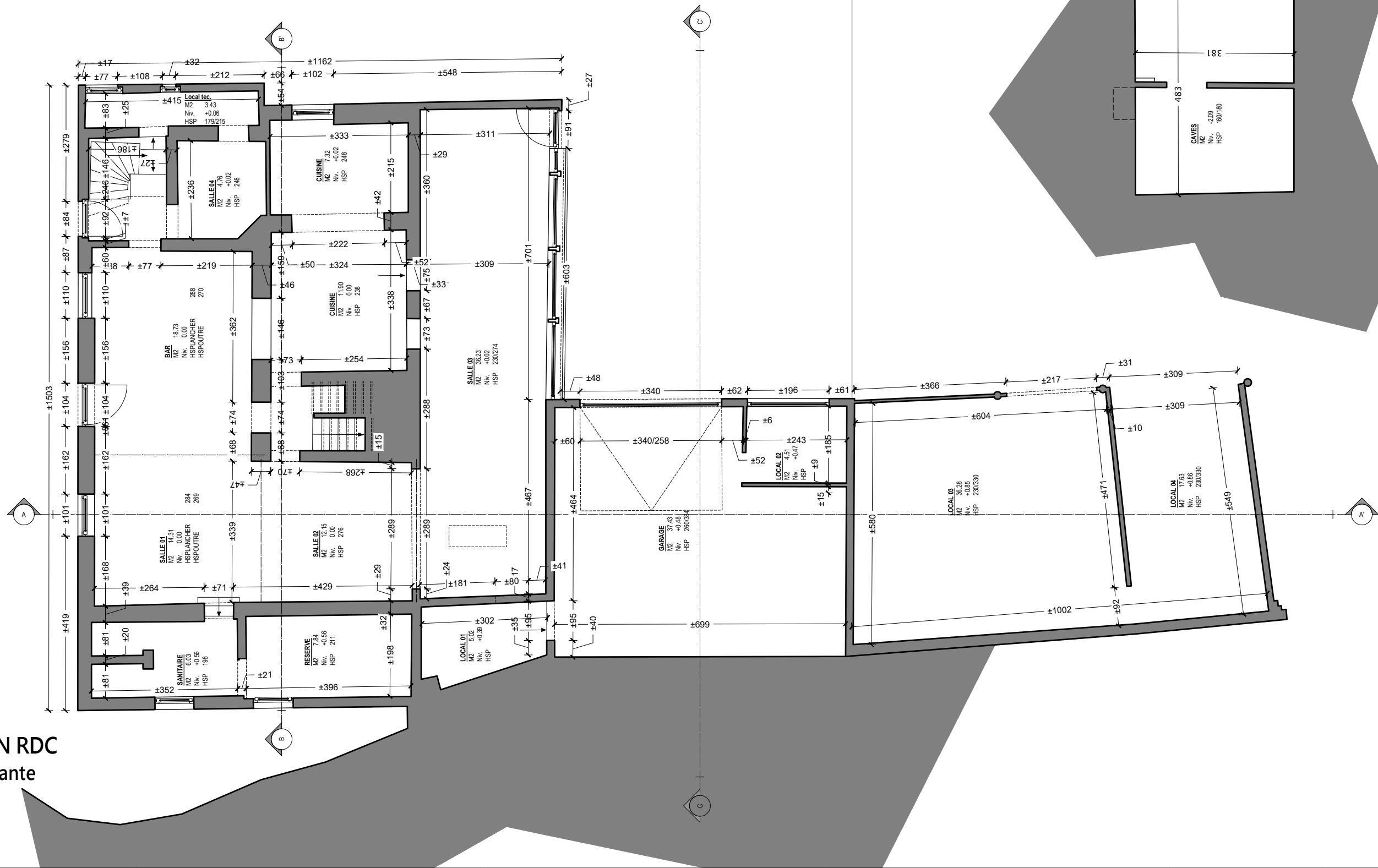

VUE EN PLAN RDC  
Situation existante

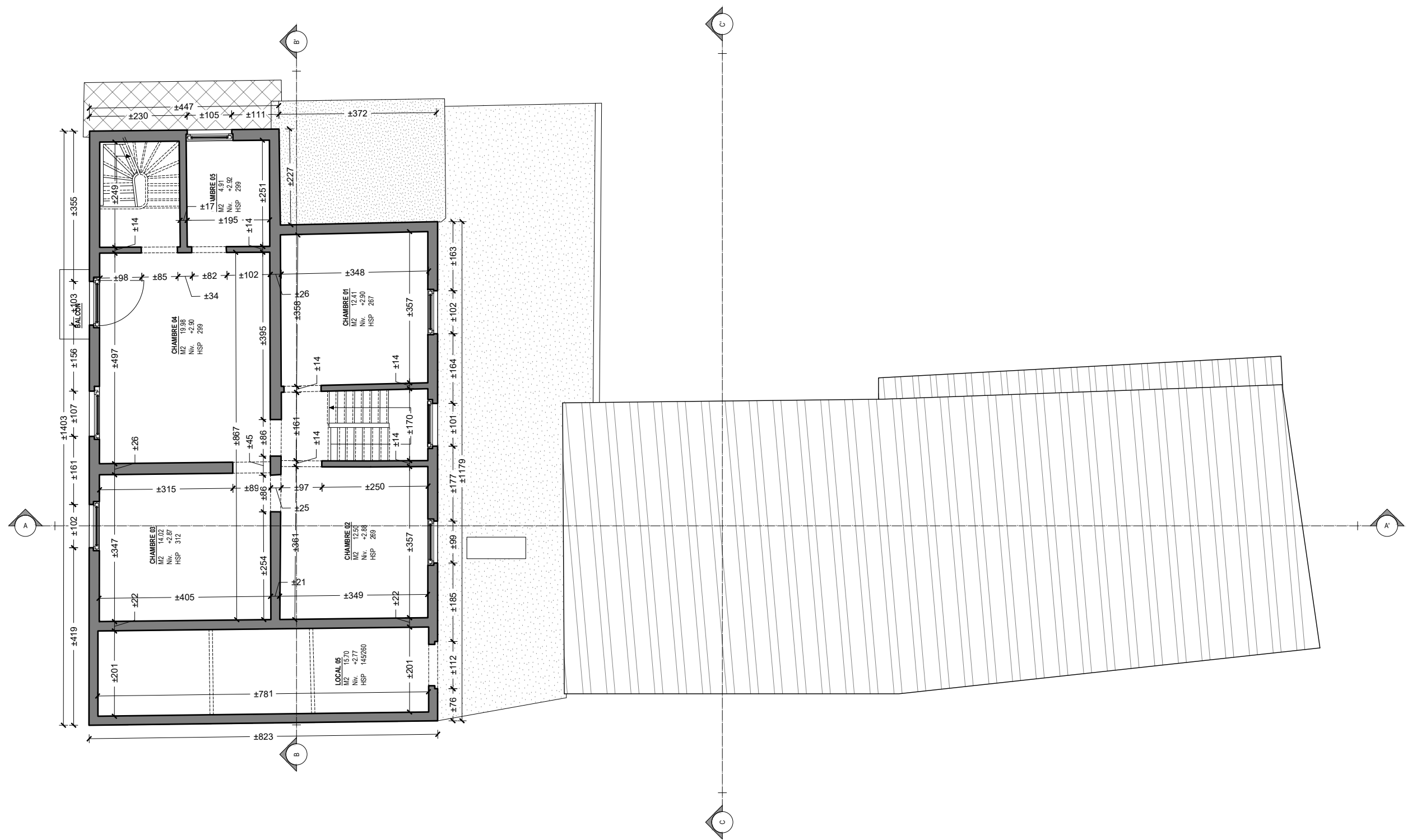

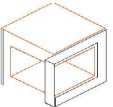

VUE EN PLAN R+1  
Situation existante

<div><p>ATELIER D'ARCHITECTURE <b>DROUET</b></p></div> <div>Tél.: +32(0)71/36.63.36 Mail: info@drouet-architecte.be  Rue de Namur, 46 - 5600 PHILIPPEVILLE</div>	Transformation d'un établissement horeca en gîte	M.O: Villa des Lapins SRL Rue de la Molineée, 115 - 5537 WARNANT	Indice	Objet	Ech.: 1/100 (A3)	F. 03/09
	VUE EN PLAN R+1	Chantier: Rue de la Molineée, 115 - 5537 WARNANT	A	Demande de permis d'urbanisme		
	Situation existante / projetée	Sect. cadastrale: B 341 N - B 341 P	B	Plans modificatifs	Date: 26/02/2025	D/ 23CD28

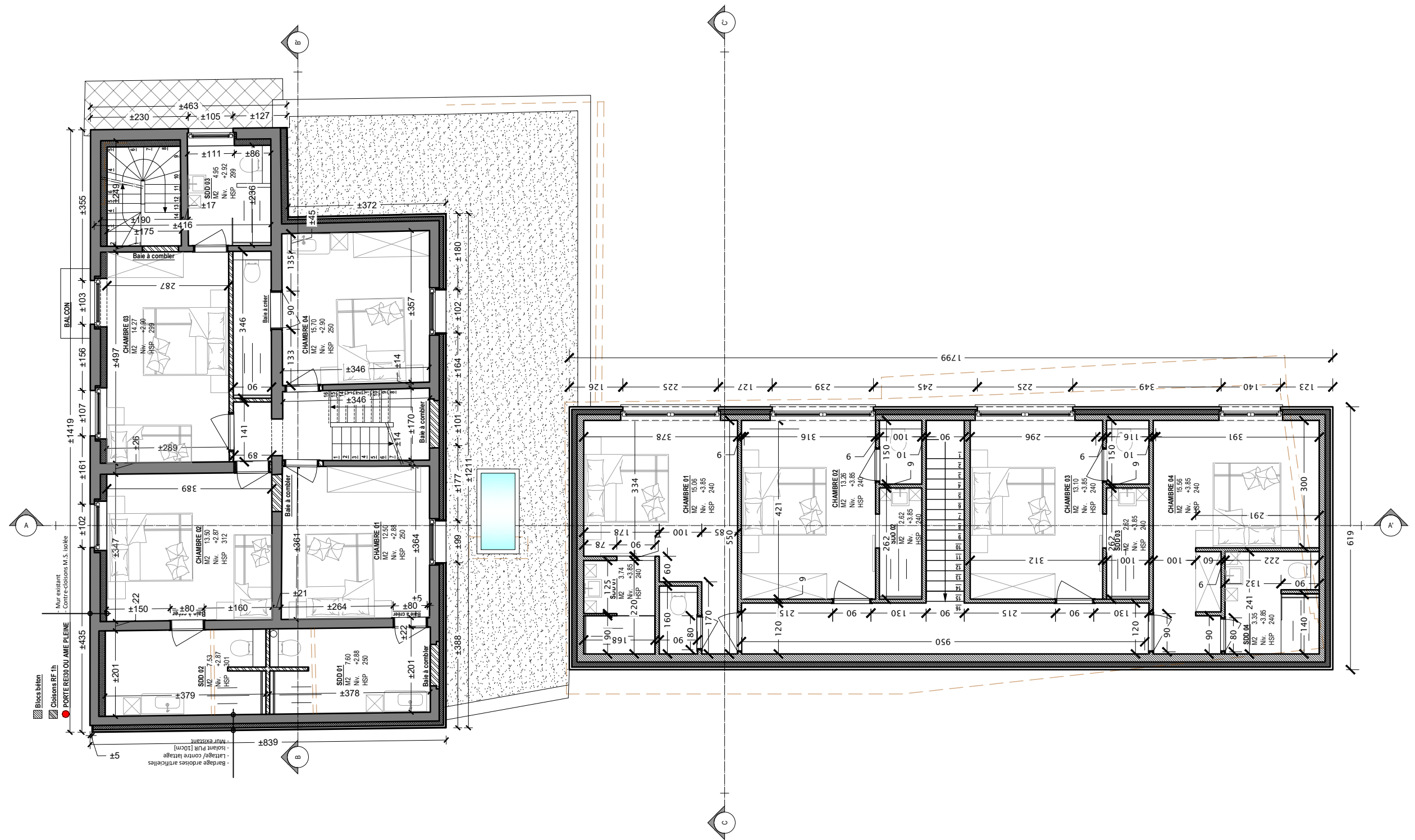

VUE EN PLAN R+1  
Situation projetée

 ATELIER D'ARCHITECTURE DROUET	Tél.: +32(0)71/36.63.36 Mail: info@drouet-architecte.be  Rue de Namur, 46 - 5600 PHILIPPEVILLE	Transformation d'un établissement horeca en gîte  <b>VUE EN PLAN R+1</b> Situation existante / projetée	M.O: Villa des Lapins SRL Rue de la Molinee, 115 - 5537 WARNANT  Chantier: Rue de la Molinee, 115 - 5537 WARNANT Sect. cadastrale: B 341 N - B 341 P	Indice	Objet	Ech.: 1/100 (A3)	F. 04/09
				A	Demande de permis d'urbanisme		
				B	Plans modificatifs	Date: 26/02/2025	D/ 23CD28



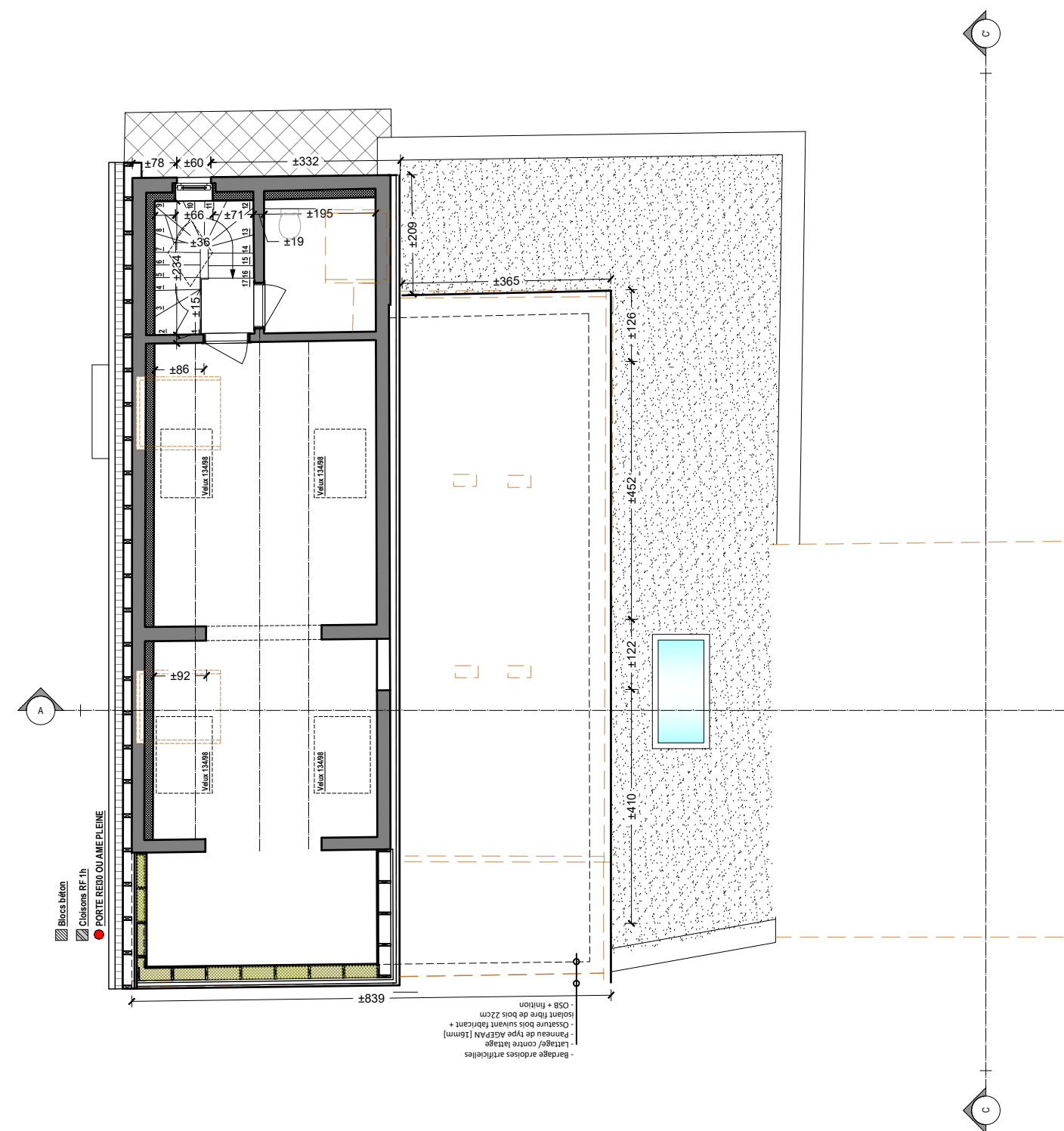
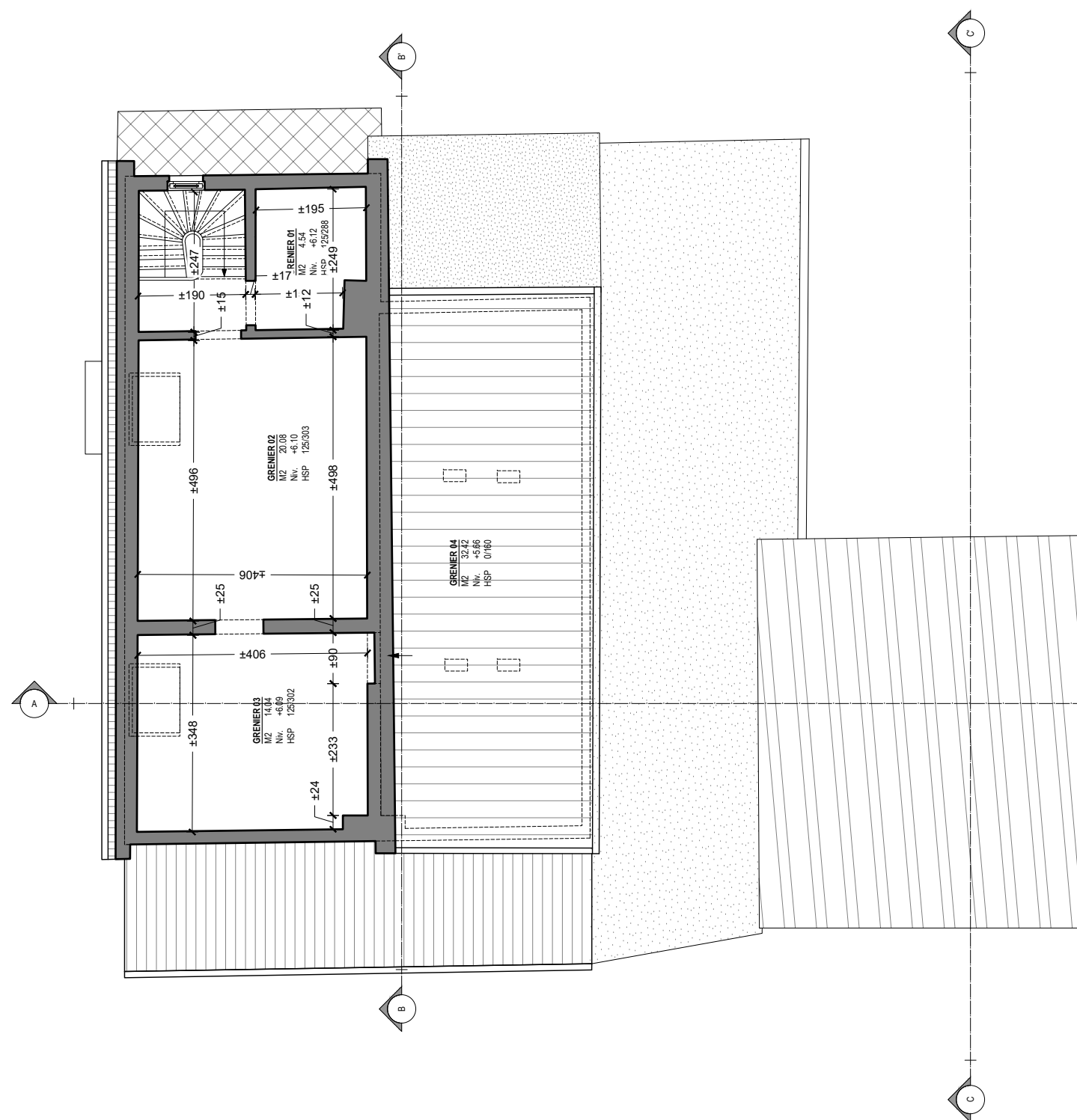

**VUE EN PLAN R+2**  
Situation existante

**VUE EN PLAN R+2**  
Situation projetée



Tél.: +32(0)71/36.63.36  
Mail: [info@drouet-architecte.be](mailto:info@drouet-architecte.be)

Rue de Namur, 46 - 5600 PHILIPPEVILLE

*Transformation d'un établissement horeca en gîte*

## VUE EN PLAN R+2

M.O: Villa des Lapins SRL  
Rue de la Molinee, 115 - 5537 WARNANT

Chantier: Rue de la Molinee, 115 - 5537 WARNANT  
Sect. cadastrale: B 341 N - B 341 P

Indice

---

A

 $B$ 

Objet

Demande de permis d'urbanisme

### Plans modificatifs

*Ech.: 1/100 (A3)*

Date: 26/02/2025

F. 05/09

*D/ 23CD28*

Situation existante

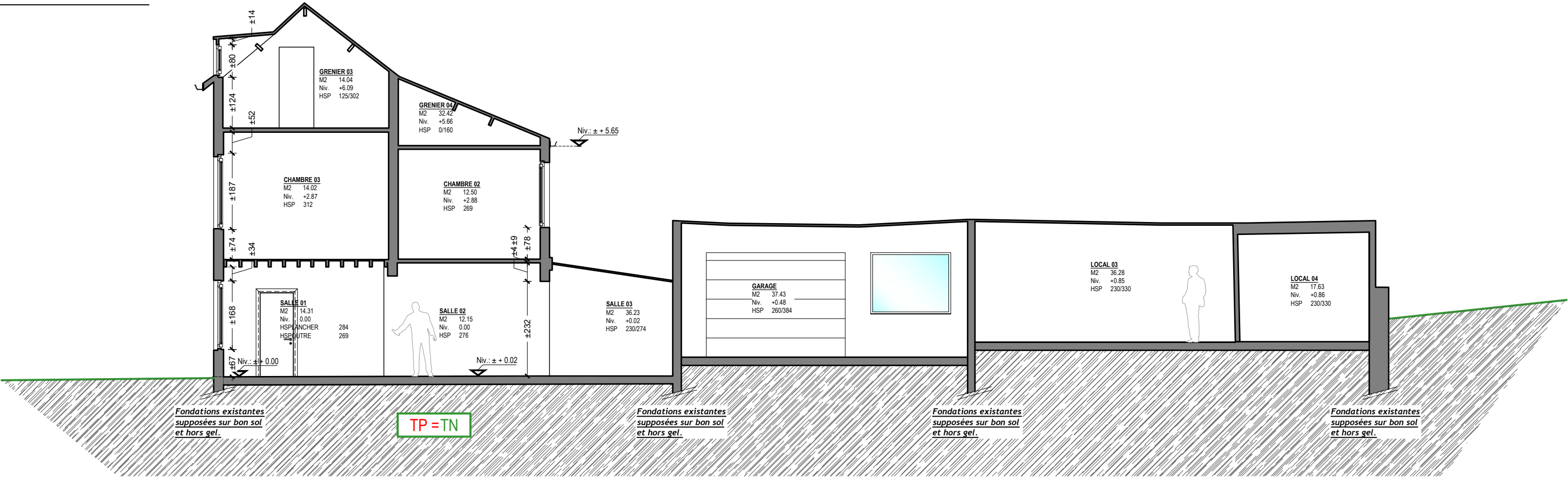

Situation projetée

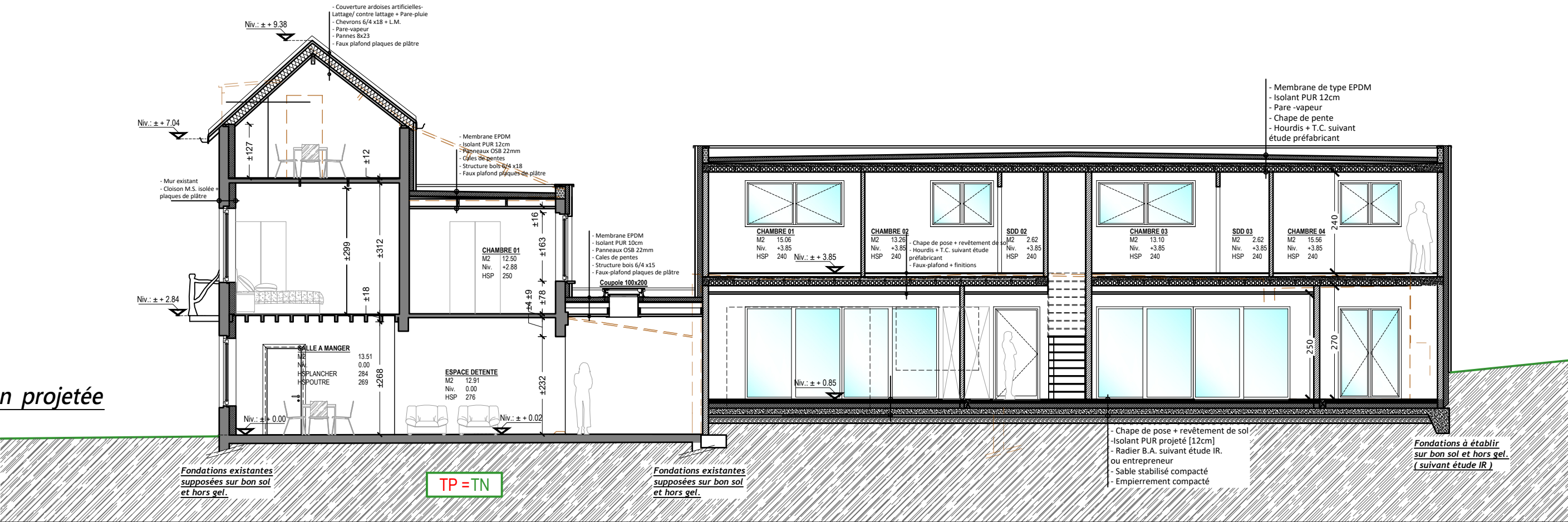

Tél.: +32(0)71/36.63.36  
Mail: info@drouet-architecte.be  
Rue de Namur, 46 - 5600 PHILIPPEVILLE

Transformation d'un établissement horeca en gîte  
**COUPE AA'**

M.O: Villa des Lapins SRL  
Rue de la Molinee, 115 - 5537 WARNANT  
Chantier: Rue de la Molinee, 115 - 5537 WARNANT  
Sect. cadastrale: B 341 N - B 341 P

Indice	Objet	Ech.: 1/100 (A3)	F. 06/09
A	Demande de permis d'urbanisme		
B	Plans modificatifs	Date: 26/02/2025	D/ 23CD28

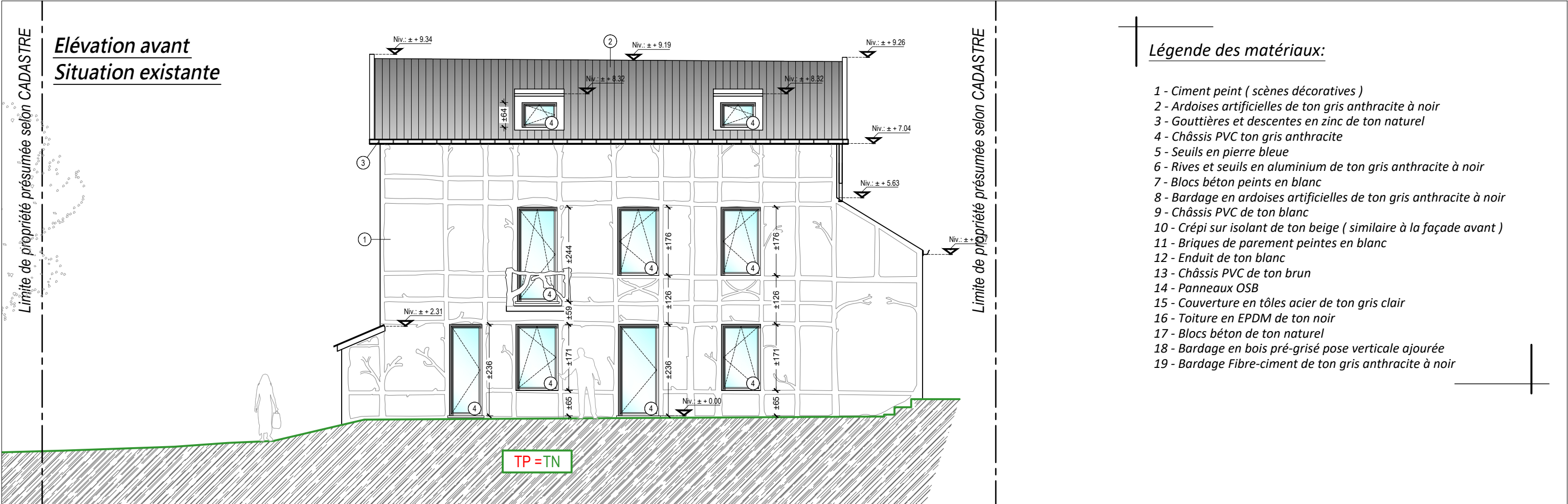



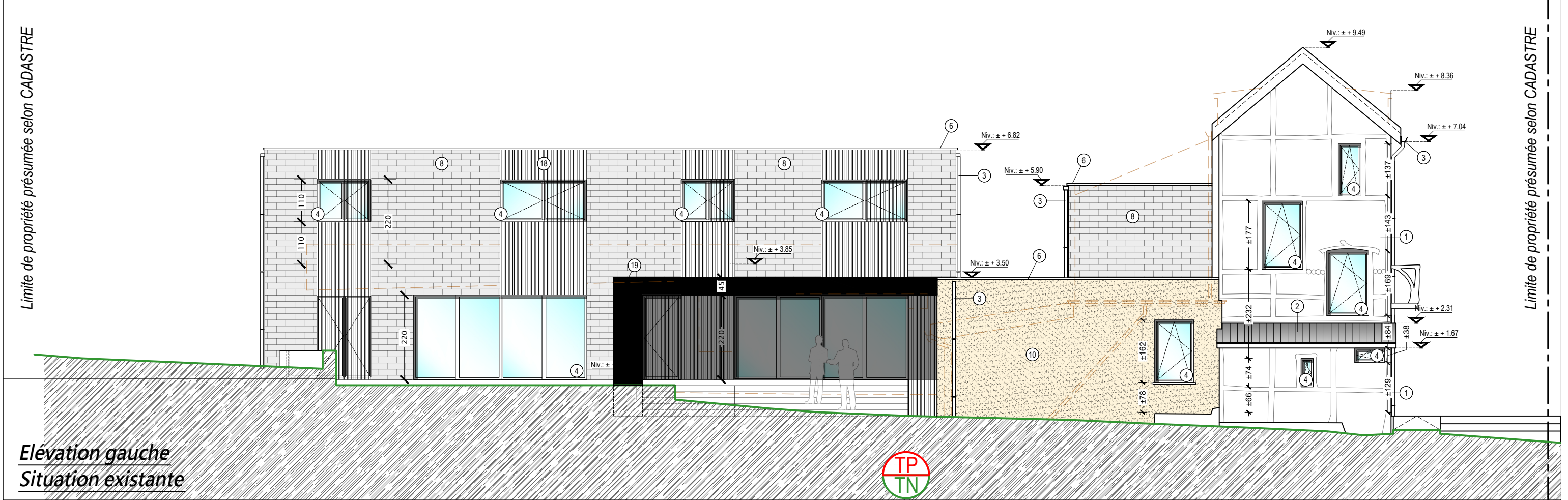
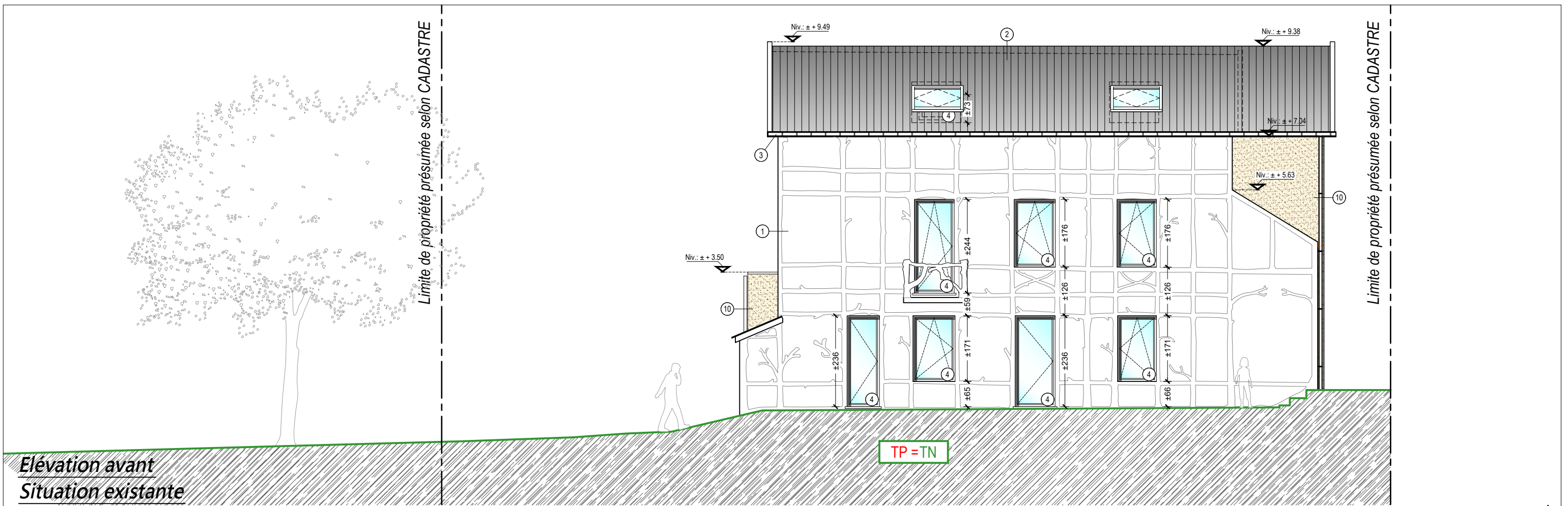

 <div>ATELIER D'ARCHITECTURE DROUET</div>	Tél.: +32(0)71/36.63.36 Mail: info@drouet-architecte.be  Rue de Namur, 46 - 5600 PHILIPPEVILLE	Transformation d'un établissement horeca en gîte  <b>ELEVATION AVANT / GAUCHE</b> Situation projetée	M.O: Villa des Lapins SRL Rue de la Mollignée, 115 - 5537 WARNANT  Chantier: Rue de la Mollignée, 115 - 5537 WARNANT Sect. cadastrale: B 341 N - B 341 P	Indice	Objet	Ech.: 1/100 (A3)	F. 08/09
				A	Demande de permis d'urbanisme		
				B	Plans modificatifs	Date: 26/02/2025	D/ 23CD28



Légende des matériaux:

- 1 - Ciment peint ( scènes décoratives )
- 2 - Ardoises artificielles de ton gris anthracite à noir
- 3 - Gouttières et descentes en zinc de ton naturel
- 4 - Châssis PVC ton gris anthracite
- 5 - Seuils en pierre bleue
- 6 - Rives et seuils en aluminium de ton gris anthracite à noir
- 7 - Blocs béton peints en blanc
- 8 - Bardage en ardoises artificielles de ton gris anthracite à noir
- 9 - Châssis PVC de ton blanc
- 10 - Crépi sur isolant de ton beige ( similaire à la façade avant )
- 11 - Briques de parement peintes en blanc
- 12 - Enduit de ton blanc
- 13 - Châssis PVC de ton brun
- 14 - Panneaux OSB
- 15 - Couverture en tôles acier de ton gris clair
- 16 - Toiture en EPDM de ton noir
- 17 - Blocs béton de ton naturel
- 18 - Bardage en bois pré-grisé pose verticale ajourée
- 19 - Bardage Fibre-ciment de ton gris anthracite à noir

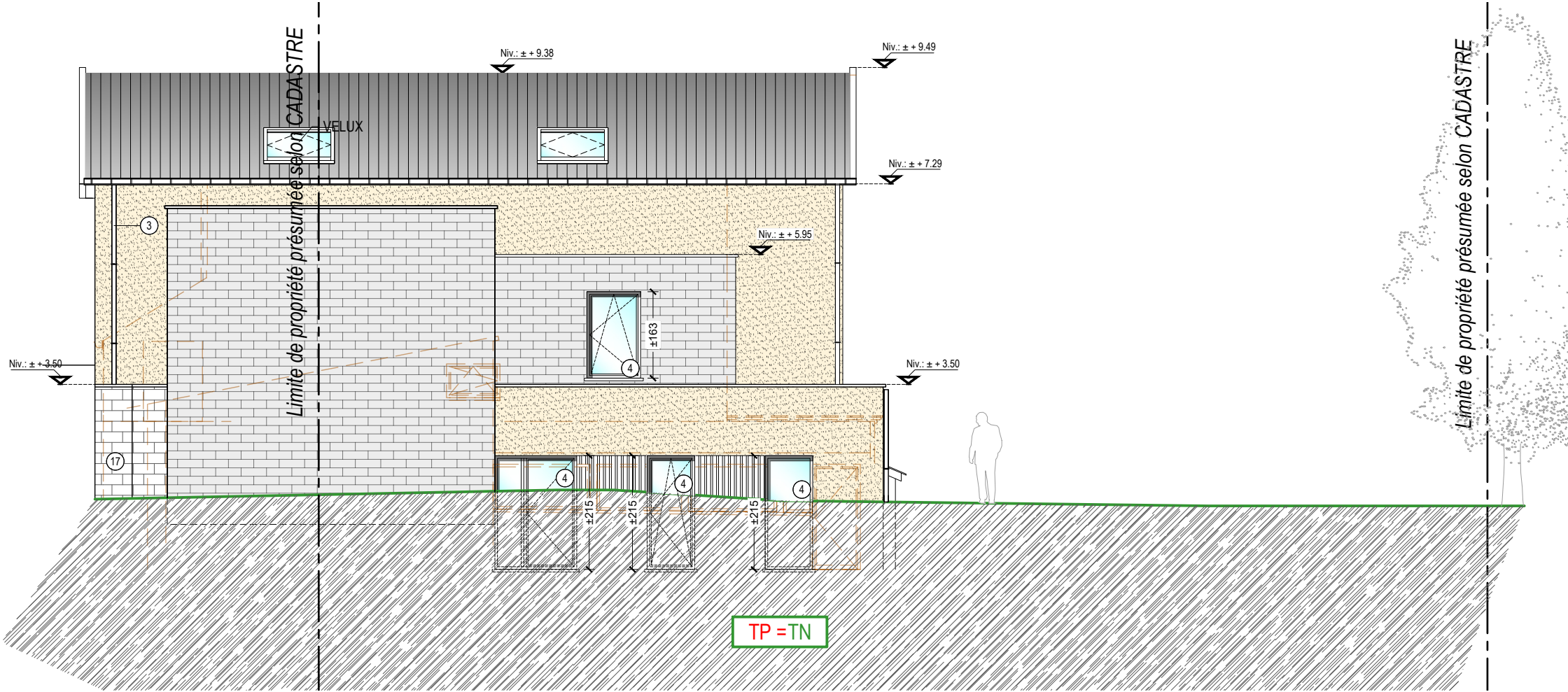

Elévation arrière  
Situation projetée

 ATELIER D'ARCHITECTURE DROUET	Tél.: +32(0)71/36.63.36 Mail: info@drouet-architecte.be  Rue de Namur, 46 - 5600 PHILIPPEVILLE	Transformation d'un établissement horeca en gîte  <b>ELEVATION ARRIERE / DROITE</b> Situation projetée	M.O: Villa des Lapins SRL Rue de la Molinee, 115 - 5537 WARNANT  Chantier: Rue de la Molinee, 115 - 5537 WARNANT Sect. cadastrale: B 341 N - B 341 P	Indice	Objet	Ech.: 1/100 (A3)	F. 09/08
				A	Demande de permis d'urbanisme		
				B	Plans modificatifs	Date: 26/02/2025	D/ 23CD28